

1. இந்த முத்திரை நாகரிகத்தை சார்ந்தது.

- (அ) சீன (ஆ) ரோமன்
(இ) சிந்துச்சமவெளி (ஈ) கிரேக்க

This seal belongs to civilisation

- (a) Chinese (b) Roman
(c) Indus Valley (d) Greek



2. இக்கோயிலைக் கட்டியவர் யார்?

- (அ) இராஜ இராஜ சோழன் (ஆ) இராஜேந்திரச் சோழன்
(இ) பல்லவ அரசர் (ஈ) குலோத்துங்கச் சோழன்

Who built this temple?

- (a) Raja Raja Chola (b) Rajendra Chola
(c) Pallava King (d) Kulothunga Chola



3. இந் நினைவுச் சின்னத்தை எழுப்பியவர் யார்?

- (அ) ஷாஜகான் (ஆ) அக்பர்
(இ) ஹுமாயுன் (ஈ) பாபர்

Who built this monument?

- (a) Shahjahan (b) Akbar
(c) Humayun (d) Babur



4. இக்கோட்டோவியத்தை வரைந்த தமிழக ஓவியர் யார்?

- (அ) K.M. ஆதிமூலம் (ஆ) K.C.S. பணிக்கர்
(இ) வீரசந்தானம் (ஈ) மருது

Name the artist of Tamil Nadu who drew this line drawing?

- (a) K.M. Adimoolam (b) K.C.S. Panikar
(c) Vira Santhanam (d) Marudhu

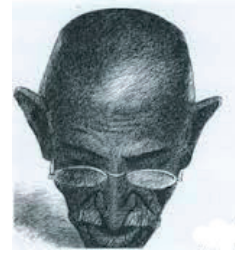

5. ஓவியச் சிற்ப கலை வளர்ச்சிக்கான மத்திய அரசின் நிறுவனம் எது?

- (அ) ஓவிய நுண்கலைக் குழு (ஆ) லலித்கலா அகாடமி
(இ) சாகித்ய அகாடமி (ஈ) சங்கீத நாடக அகாடமி

Name the organisation of central govt. that promotes paintings and sculpture.

- (a) Ovia Nunkalai Kuzhu (b) Lalitkala Academy
(c) Sahitya Academy (d) Sangita Natak Academy

6. கோடு

- (அ) இருபரிமாணமுடையது (ஆ) ஒற்றை பரிமாணமுடையது
(இ) முப்பரிமாணமுடையது (ஈ) அ மற்றும் இ

A line has

- (a) Two dimensions (b) Single dimension
(c) Three dimensions (d) a and c

7. வடிவம் பரிமாணங்களை உடையது
 (அ) ஒன்று (ஆ) நான்கு
 (இ)மூன்று (ஈ) இரண்டு

Shape has dimensions.

- (a) One (b) Four
 (c) Three (d) Two

8. கீழ்க்கண்டவற்றுள் முதல்நிலை வண்ணம் எது?
 (அ) வெள்ளை (ஆ) மஞ்சள்
 (இ)செம்மஞ்சள் (ஈ) கருப்பு

Which of the following is the primary colour.

- (a) White (b) Yellow
 (c) Orange (d) Black

9. இவ் ஓவியத்தை தீட்டியவர் யார்?
 (அ) லியோனார்டோ டாவின்சி (ஆ) மைக்கேல் ஏஞ்சலோ
 (இ) ரஃபேல் (ஈ) டோனோடெல்லோ

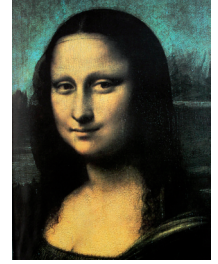

Who painted this painting?

- (a) Leonardo Davinci (b) Michel Angelo
 (c) Raphel (d) Donotello

10. இச்சிற்பத்தைச் செதுக்கியவர் யார்?
 (அ) மைக்கேல் ஏஞ்சலோ (ஆ) லியோனார்டோ டாவின்சி
 (இ) ரோதைன் (ஈ) பிகாசோ



Who sculpted this sculpture?

- (a) Michel Angelo (b) Leonardo Davinci
 (c) Rodin (d) Picasso

11. தமிழக அரசின் விருதுபெற்ற 'இராஜராஜேஸ்வரம்' நூலின் ஆசிரியர் யார்?
 (அ) K.G. சுப்பிரமணியன் (ஆ) பேரா. பாலசாமி
 (இ)குடவாயில் பாலசுப்பிரமணியன் (ஈ) முனைவர் நாகசாமி

Who is the author of Tamilnadu Government award winning book 'Raja Rajeswaram'?

- (a) K.G. Subramanian (b) Prof. Balusamy
 (c) Kudavoil Balasubramanian (d) Dr. Nagasamy

12. கலை ஆசிரியரின் பணி.....
 (அ) ஓவியம் வரையக் கற்பிப்பது (ஆ) கலை ரசனையைத் தூண்டுவது
 (இ)கலை வரலாற்றைக் கற்பிப்பது (ஈ) மேற்கண்ட மூன்றும்

The role of the Art Teacher is

- (a) to teach drawing (b) to appreciate art
 (c) to teach art history (d) all the above

13. எழுத்துருவை அடையாளம் காண்க "FINE ART"
 (அ) Helvetica (ஆ) Script
 (இ)Times Roman (ஈ) Old English

Identify the font "FINE ART"

- (a) Helvetica (b) Script
 (c) Times Roman (d) Old English